

Kven kan kontakta oss ?

Enkeltpersonar, pårørande og andre.

Helsepersonell i kommune og sjukehus

Fastleger

Dei som allereie har fått ein diagnose



Foto: Elin Sakstad

Kontakt:

Linn Katla Gjerde, spesialsjukepleiar gerontologi. Jobbar 50% som ressursjukepleiar demens i kommunen.

Tlf.nr.: 56589850 / 453 24 387

E-Mail: linn.katla.gjerde@samnanger.kommune.no

Hukommelsesteam

Samnanger Kommune

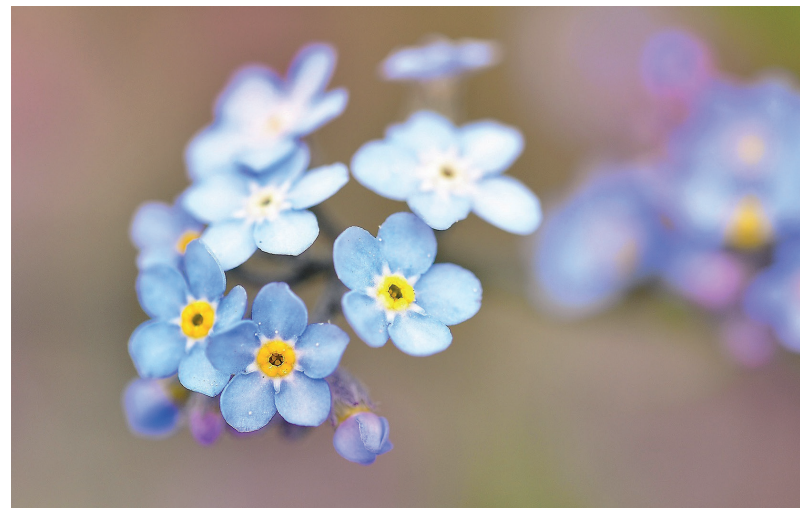

Eit lågterskeltilbod til personar som har fått problem knytt til hukommelse, og deira pårørande.

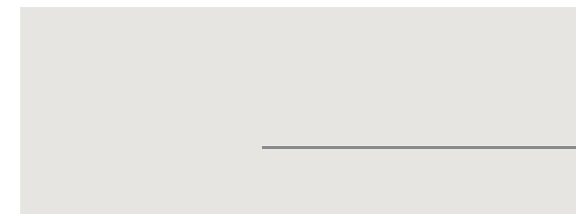

Kjenner du nokon som:

Gløymer innlærde ferdigheiter

Gjentar historier

Har humørsvingningar

Problem med å klara seg i kvardagen

Gløymer nylege hendingar

Er forvirra i forhold til tid og stad

Ta kontakt så kan me prøva og hjelpa deg

Kva tilbyr me ?

Heimebesøk med kartlegging av diagnose og vurdering av hjelpebehov

Me gjev råd og rettleiing til enkeltpersonar, pårørande og andre samarbeidspartar

Oppfølging

Tiltak og teneste

Me samarbeider med fastlege, sjukeheim, heimetenesta m.fl.

Kven er me ?

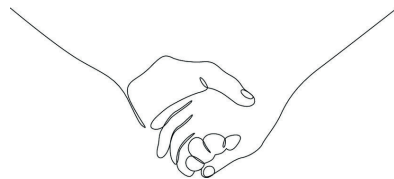

Hukommelsesteamet er eit tverrfagleg team som består av sjukepleiar, helsefagarbeidar, fysioterapeut, ergoterapeut, aktivitør og lege.

Me har samarbeid med fastlege, pårørande og den det gjeld.

Kvifor er det viktig å utreda hukommelse ?

Utelukka andre diagnoser enn demens

Sikra rett behandling til rett tid

Legge til rette heimesituasjonen for person med demens og deira pårørande

Sikra lovpålagde tenester med ein demensdiagnose