

TEIKNFORKLARING

1. BYGGLEIEMBADE OG ANLEGG (1000)

- FR 1.2.2.4a Fritiliggende småhusbeholder (1111)
- SR Fritiliggende småhusbeholder (1112)
- BR Konsentrerte småhusbeholder (1113)
- BB Bokkuster (1113)
- BE Garasjeanlegg for busstader og fritidsstader (1119)
- EL Forsamlingslokale (1125)
- NS Næringsrettsend (1200)
- BA Næringsrettsend (1200)
- LN Natursone (1208)
- LN Natursone i sjø og vassdrag (1210)
- LEK Lekkeplatt (1610)
- KB Kombinerat bygg- og anleggstørrelse (1800)
- BEK Bæringsrettsend (1800)
- FK Foretning/kontor (1810)
- FK Foretning/kontor (1810)
- NT Næringsrettsend (1824)
- NA Næringsrettsend (1824)

2. SAMFERDSLEANLEGG OG TEKNISK INFRASTRUKTUR (2000)

- AV AV 2.1 Kjørveg, 0, KV = svingveg, LKV = klapp (2011)
- FO Forbu (2012)
- TO Togklasses (2013)
- GA Gatenett (201)
- GS Gangerveggen (2019)
- GA Gangerveggen (2019)
- VA Anna veggrunn - grøntfelt (2019)
- KK Kollektivhaldnings (2073)
- PP Parkeringsplasser (2082)

3. GRØNNSTRUKTUR (3000)

- TU Turveg (2031)
- BE Bedeklass-område (2041)
- PA Park (2050)
- VS Vegetasjonsstrem (2060)

- Sammanger kommune**
- Reguleringsplan med tilhørende reguleringsfressegner for: **Bjørkheim** Planid 0000000
- Dato: 30.05.12 Sgn:
- Saksnummer: 23.11.2011
- Rev. Saks.nr. Saksn.

Planen er utarbeidet av: **Norconsult**

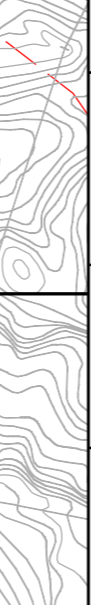

5. PLANBRUK, NATUR- OG FILLUTSTRØMNING

- FRNT Fritiliggende småhusbeholder (1111)
- SR Fritiliggende småhusbeholder (1112)
- BR Konsentrerte småhusbeholder (1113)
- BB Bokkuster (1113)
- BE Garasjeanlegg for busstader og fritidsstader (1119)
- EL Forsamlingslokale (1125)
- NS Næringsrettsend (1200)
- BA Næringsrettsend (1200)
- LN Natursone (1208)
- LN Natursone i sjø og vassdrag (1210)
- LEK Lekkeplatt (1610)
- KB Kombinerat bygg- og anleggstørrelse (1800)
- BEK Bæringsrettsend (1800)
- FK Foretning/kontor (1810)
- FK Foretning/kontor (1810)
- NT Næringsrettsend (1824)
- NA Næringsrettsend (1824)

6. BYGG OG VERN AV SJØ OG VASSDRAG, MEN TIL HØYRANDE STRØMSONE (3000)

- FRNT Fritiliggende småhusbeholder (1111)
- SR Fritiliggende småhusbeholder (1112)
- BR Konsentrerte småhusbeholder (1113)
- BB Bokkuster (1113)
- BE Garasjeanlegg for busstader og fritidsstader (1119)
- EL Forsamlingslokale (1125)
- NS Næringsrettsend (1200)
- BA Næringsrettsend (1200)
- LN Natursone (1208)
- LN Natursone i sjø og vassdrag (1210)
- LEK Lekkeplatt (1610)
- KB Kombinerat bygg- og anleggstørrelse (1800)
- BEK Bæringsrettsend (1800)
- FK Foretning/kontor (1810)
- FK Foretning/kontor (1810)
- NT Næringsrettsend (1824)
- NA Næringsrettsend (1824)

OMSVANSONER (1208 og 1210)

- SR Fritiliggende småhusbeholder (1111)
- SR Fritiliggende småhusbeholder (1112)
- BR Konsentrerte småhusbeholder (1113)
- BB Bokkuster (1113)
- BE Garasjeanlegg for busstader og fritidsstader (1119)
- EL Forsamlingslokale (1125)
- NS Næringsrettsend (1200)
- BA Næringsrettsend (1200)
- LN Natursone (1208)
- LN Natursone i sjø og vassdrag (1210)
- LEK Lekkeplatt (1610)
- KB Kombinerat bygg- og anleggstørrelse (1800)
- BEK Bæringsrettsend (1800)
- FK Foretning/kontor (1810)
- FK Foretning/kontor (1810)
- NT Næringsrettsend (1824)
- NA Næringsrettsend (1824)

OMSVANSONER (1208 og 1210)

- SR Fritiliggende småhusbeholder (1111)
- SR Fritiliggende småhusbeholder (1112)
- BR Konsentrerte småhusbeholder (1113)
- BB Bokkuster (1113)
- BE Garasjeanlegg for busstader og fritidsstader (1119)
- EL Forsamlingslokale (1125)
- NS Næringsrettsend (1200)
- BA Næringsrettsend (1200)
- LN Natursone (1208)
- LN Natursone i sjø og vassdrag (1210)
- LEK Lekkeplatt (1610)
- KB Kombinerat bygg- og anleggstørrelse (1800)
- BEK Bæringsrettsend (1800)
- FK Foretning/kontor (1810)
- FK Foretning/kontor (1810)
- NT Næringsrettsend (1824)
- NA Næringsrettsend (1824)